

あどぼけいと

HSK



1973年1月13日第3種郵便認可 HSK通巻番号536号

発行人=北海道障害者団体定期刊行物協会

発行日=2016年11月10日(毎月10日発行)

編集者=我妻 武

◇特定非営利活動法人 札幌障害者活動支援センターライフ
〒063-0812

札幌市西区琴似2条5丁目3-5 マンションMOMO1F

TEL 011-633-6666 FAX 011-613-9323

ホームページ <http://npolife.net/>

2016年11月号 No.192 [November] 定価 100円

あどぼけいと [advocate] =すべての人がもつ権利を、障害などさまざまな理由で行使できない状況にある人に代わり、権利擁護のための活動を行っている人々の事。

障害者差別解消法が施行されて8カ月

理事長 我妻 武

今年の4月に多くの障害者からの期待が寄せられる中でスタートした障害者差別解消法。施行から8カ月経った現在だが、どうなっているのだろうか。少し思うところを書きたい。

この法律は、ご存知のように国連の障害者権利条約を我が国が批准したことに伴い、国内法整備の一環としてできあがったものである。

差別的な取り扱いの禁止と合理配慮の提供という大きなキーワードが2つある法律である。いわゆる役所には、当然と言えば当然だが、この2つは義務として課される。

しかし、民間事業者に対しては、差別的な取り扱いの禁止は義務だが、合理的配慮の提供は努力義務となっている。中小零細企業にとってはバリアフリー工事等は経済的な負担を伴うもので、そこに配慮した格好になっている。

この辺の課題については、現状と課題を整理して今後の法改正等につなげていく必要があると考える。そのためには広く国民に周知することと、法律を作るいわゆるローメーカーと言われる国会議員にも現状を知らせていく必要がある。

障害者差別解消法が施行された今年、高校入試で介助者の同伴、面接時での質問等で合理的配慮を求めて定時制の入試に臨んだ方が札幌市内にいる。残念ながら、合理的配慮は十分とは言えず、不合格に終わってしまった。

ここで高校側が考える合理的配慮と入試に臨んだ本人や家族の求めていた合理的配慮に認識の違いが

あったのではないかと考える。非常に重要な部分であるが、本人や家族から合理的配慮のリクエストがあった場合に、過度な負担でなければそれに応えなければならぬ。応えられないのであれば、本人や家族と話をし、合意できる方法を探るというものである。同じ障害であっても個人によって違うものであり、丁寧な対応が必要となる。

道外のスーパーでは、レジの店員から介助者を連れてきてくださいと言われて、店員と話をしていたら警察が来たという例もある。

この法律の趣旨である障害者に対する差別の解消をしていくためには、言い尽くされているが広く障害者のことや法律のことを周知、啓蒙していくことが最も重要である。しかし、役所が企画するような面白くもない説明ではなく、障害当事者と一緒に生の声を伝えることや、民間のイベント企画会社がやるような面白く、ためになるような企画をしなければ誰も関心を持たない。

障害者のことを知らなければ、単なるお荷物的な人たちととらえ、極論であるが優生思想的な意見も出てきて、共鳴する人も出てくることにつながる。こうしたことは法律が出来てもなかなか変わらない。市民の意識をどうやって変えていくか、そのために何をするか。法律が出来たから安心とイスに座っていても何も変わらない。

最後になるが、相模原障害者施設殺傷事件で亡くなった19名の方々のご冥福と重軽傷を負った26名の回復をお祈りしたい。

10月号に続いて、ライフから参加したみなさんの感想を掲載します。

2016年9月24日・25日

第33回共同連全国大会大阪大会に参加して

共同連大阪大会に参加して

ころや 田中 伸和

今年はころやから5名が参加しました。普段は昼と一緒に過ごす仲間と3泊4日の研修旅行という今までにない、貴重な体験をする事ができました。一緒に観光もできて、勝手に皆と絆が深まったと思っています。



大会では色々な人から色々な講演や報告を聞くことができました。

私は「暮らす・生活介助」というテーマの第2分科会に参加したのですが、そこでは重度知的障害、自閉症といわれる人がヘルパーを利用して、ヘルパーと一緒に暮らし、共に地域生活をしている話や、成年後見制度の矛盾や問題点、又成年後見制度を使わなかった時の支援者としてぶつかる壁がある事等、まだ今は体験した事がないけれども、いずれ必要になることを沢山学ばせてもらいました。

自己決定や本人の主体性の確保が、まだ法や制度では不完全な状態だと感じさせられました。

これから地域で、共に当たり前前に生活をしていく道をひらいていっている人達の話は、とても参考になりました。

ころやは生活介護事業所になってもうすぐ一年をむかえます。まだまだ課題はたくさんありますが、学んだ事を無駄にしないよう、多くの時間を大切に、一緒に過ごしていきたいと思っています。

共同連大阪にて

ころや 山口 敏明

9月23日～26日にて大阪に出かけました。大阪は初めてでしたが湿度が高く汗だくな感じでした。

初日は大阪なんば前で泊まる事で夜景がよくて、どうとん掘りが近くあるのが見えた。

2日目から共同連会場隣の会場に行きました。そこはいろんな人がコミュニケーションがあっているいろんな話し合い、かいだんと会場のレクレーションに会場がもりあがりました。

こんな空気と汗だくな大阪はマンモスだなあ～とかんじって札幌へもどりました。





札幌市委託事業

アウトソーシングセンター

元氣ジョブ

マッチング事業

- 民間・官公庁への営業活動
- 受注した業務の振り分け
- 授産品の販路拡大

アビリンピック



を見学して

小形 忠寛

私は今回初めて、10月15日(土)にアビリンピック(障害者技能競技大会)が行われたポリテクセンター北海道(西区二十四軒)に足を運び、競技の様子を見てきました。

アビリンピックとは、一体何なのか。その名の由来をインターネットで調べてみました。「アビリンピック」(ABILYMPICS)は、「アビリティ」(ABILITY・能力)と「オリンピック」(OLYMPICS)を合わせたもので、「親しみやすいものとするため」と書いてありました。

昭和47年に第1回大会(千葉県)が開催され、昭和56年には第1回国際大会(International Abilympics)が東京で行われています。愛称として名づけられた「アビリンピック」がふつうの単語として、いまや使われています。

競技は、ワード・プロセッサ、パソコンデータ入力(知的障害者のみ)、喫茶サービス、ビルクリーニング、オフィスアシスタントの5種目で、15歳以上で手帳を持っている方であれば参加資格があります。

一般就労されている方、福祉事業所で仕事をして

いる方、高等支援学校の生徒たちは、採点者の前で、日頃培った技能を堂々と見せていたのが印象的でした。

元氣ジョブでは日々、官公庁や企業に営業をして仕事の依頼を受け、その仕事を福祉事業所に振り分けるという業務を行っています。我々も、もっともっと福祉事業所に仕事情報を提供して、障害のある方々の技能向上と工賃向上に努力を重ねていきたいと思っています。



データ入力



喫茶サービス



ビルクリーニング

外注したい業務のある企業様に、その業務ができる施設をご紹介します!

役務 パソコン作業/テープ起こし/封入/シール貼り/草刈り/公園清掃/ポスティング/建物清掃 など

授産 印刷/ノベルティー制作/木工品/革製品/石鹸/パン/ケーキ/クッキー/野菜/お弁当 など

販売 出張販売/イベントなどでの出張販売/バザー など

その他さまざまなお相談に応じますので、

詳しくは、元氣ジョブまでお問い合わせください! (TEL:011-596-6581)

～施設紹介やイベント情報掲載!～ **元氣ジョブブログ** <http://www.genkijob.jp/blog/>





札幌市リユースプラザ

厚別地区リサイクルセンター併設

環境事業／ごみ減量活動

- 家具の洗い・簡易修理
- 資源物回収
- 木製家具や子供用遊具などの販売
- リユース自転車抽選販売
- 環境イベント、講座など

札幌市リサイクルプラザ

発寒工房

環境事業／障害者・高齢者雇用促進

- 木製家具や子供用遊具の修理・提供
- 自転車の修理・提供

環境科学展に参加して

リユースプラザ 小野 克代

環境について考える2日間ということで10月22日(土)・23日(日)札幌市青少年科学館で行われた環境科学展に行ってきました。

リユースプラザは工作教室で参加。ペットボトルのふたを使ってスタンプづくりとそのスタンプを応用して絵本をつくる工作教室を行いました。私は22日の午前中のみ参加でしたが、初めてのことでどんな事が行われどれだけの来館者があるのか分からなかったので始まる前に工作ボランティアの方とあちこち散策をしました。

環境問題に携わってる方のお話は熱心でなかなかの難しさもありましたが、模型やパソコンを使って分かりやすく親しみやすく工夫されていたのが印象的でした。リユースの工作教室も簡単に短い時間でできるものなのでたくさんの子供たちの参加がありました。大人の方にも感心して頂くことができ、こういう機会にコツコツ発信していくことは大事だな〜って感じ

ました。

冬に向けてイベントも少なくなってきました。リユースプラザのイベントも来年2月に行われる冬まつりまでありません。少し間が空いてしまいますが冬まつりの皆さまのご参加お待ちしております。



環境科学展のようす



リユースマルシェ 無事終了!

リユースプラザ館長 松永 クニ子

去る10月15日(土)・16日(日)、リユースマルシェが開催されました。NPO法人ライフが中心となる屋外イベントでした。当日は2日も気温が20℃を超えて、汗ばむ天候。陽ざしが暑い2日間でした。



特に1日目の午前中はリユース館内身動きが取れないくらいの大混雑となりました。しかし、午後1時を過ぎるとファイターズ戦があったせいなのか来館者が一斉にひいてしました。この日に優勝が決まれば!とラジオに耳がダンボだったのですが…日曜日に優勝試合が持越しとなり、同じような状況となってしまいました。とても残念でした。でも、1日目の来館者数は593人、2日目472人合計1,065人と前年度から140人越えの人数で、盛りだくさんの催しを楽しむ来館者で賑わいました。特にGO!ミエール号

元気いっぱい・笑顔いっぱいの屋台隊のメンバーたち

とちっきゅんとのツーショットには子どもたちも大喜びでした。

本年度のイベントは2月25日の冬まつりを残すだけとなりました。どのイベントも来館者が多く、そしてたくさんの協力者のおかげで賑やかに笑え声の絶えない楽しい雰囲気の中で終了しました。本当にありがとうございました。そしてイベントの写真係の発寒工房の斎藤洋平さんの腕がグングン上がっていて、楽しい写真がいっぱいです。今回の写真もカメラマンは斎藤洋平さんでした。



ちっきゅんとGO!ミエール号のツーショット!

リサイクルプラザ
発寒工房

リユースマルシェに 参加しました!

発寒工房 斉藤 洋平

初めてのマルシェ参加でしたが、リユース祭りとはまた違った色というものを見ることができてよかったです。

展示の1つである、スケルトン型ごみ収集車「GO!ミエール号」では、ゴミの投棄・ボタン押しの体験、車両の内部構造の見学など自分も興味津々で見えていました。生活の中で、身近な存在ですが間近で見る機会がなく、中の仕組みはどうなっているのだろう?との思いがありましたが、一連の流れを注視でき、貴重な時間になったと思います。暮らしを支える収集の役割の重要性を認識し、理解を深めることができました。

発寒工房 関 隆広

どうぶはお天気はちょうどよくおもいました。2日目は一日いっぱいあつくおもいました。

2日目は、いろいろうごいたりはこちらにして、いそがしくおもいました。1日目はごみのしげんぶつをやりに、いそがしくおもいました。2日目はのみ物のうりをやりました。

全体てきにうれてきていいとおもいました。お客はあさはこないが、あとですこしずつふえるようなじょうきょうでした。キッズパフォーマンスをみたり、スケルトン型ごみもみれたり、ちよせたりしていいようなかんじがしました。

発寒工房 大井 敏彦

今年も秋の収穫祭が開催されたが、今年は2日間とも大変良い天気恵まれ、風もほとんどなくて良かった。お客さんも天気に比例して初日はたくさん来てくれてイベントもマジックショーや篠笛演奏会、W-ARASIのダンスなど順調に事故もなく進んでいった。資源ゴミの方も特に問題はなく、GO!ミエール号も子供たちに人気があって良かった。屋台の方もそこそこに売上があって良かったと思うが、2日目はややお客さんの入りが悪かったのが残念であった。

資源ゴミの方も雑紙などバラバラで持ってくる人が何人かいて大変だった。日曜日のせいか資源ゴミのお客さんが多く来た。それでも2日目も事故もなく無事に終わってよかった。来年もこのようなイベントに参加したいと思う。

発寒工房 齋藤 悦久

今回のリユースマルシェは久しぶりの「ちっきゅん」。ちっきゅんは着ぐるみで、子供たちに中の人秘密のキャラクターだったりもします。それ以外は出店の担当でしたね。

下水道科学館フェスタと一緒に仕事された方と話せたり、もちろんフードを渡したり盛り付けたり、片づけしたり、イベント1つと言っても色々な収穫がありましたね。



ヘルパー派遣業務・在宅介護支援
ヘルパーステーション

ゆい
繭結

ヘルパー派遣業務／在宅介護支援

- 居宅介護 ■訪問介護 ■重度訪問介護
- 介護予防訪問介護 ■福祉有償運送
- 行動援護 ■同行援護 ■移動支援

介護の現場で思うこと

所長 佐々木 泰彦

繭結も13年の月日がたち…ヘルパーが多い時で27人いました。現在は15人程度しかいません。

どこの事業所の方と話をして同じことを言われます。どこかに介護の仕事をしてくれる人いませんか?と。それだけ介護現場で働く人がいなくて困っていると。なぜこんなに介護をする人がいなくなったのか?いろんな問題があると思います。①待遇面②介護の仕事の位置づけ③家政婦と間違っている?

①の待遇は処遇改善加算がついたので以前より良くなりましたが、以前ベテランのヘルパーさんが言っていたことなのですが、「在宅の仕事は新規の利用者さんの所に入るとき、玄関でよしっと一息ついて入っていく」と、それだけ精神面での切り替えが必要な仕事なのだ、でも利用者さんが笑顔で「ヘルパーさんが来てくれて本当に助かっています」と、その言葉を聞いて「やっていた良かった」と思えると言っていました。10人の利用者さんの中で一人でも「ありがとう」と言ってくれる人がいればいいんだと思わなければやっていけないと。

僕自身のことですが、毎日のように我が家もヘルパーさんに関わってもらい、人間ですのでいろんな考

えの人がいます。自分に合う人もいれば受け付けられない人もいます。一昔前は自分と合わない方がきたり、その家のやり方や順序を守れず、自分の知っている範囲で物事を勝手に動かしてしまうようなヘルパーさんがいたら、すぐに変えてもらいたいと苦情を並べて断っていたりしても、他に対応してくれる交代要員がいたのですが、現在は、好きか嫌いかでヘルパーさんを断ったり拒んだりすると、事業所自体の対応すべてができなくなり自分の生活ができなくなります(これは大げさではありません)。毎日自分が仕事に出る為の準備、入浴ができて気持ちよく寝ることができること、そのことが感謝だと思うので、「ありがとうございました」と言うのが礼儀だと思います。簡単なことだけれど、そのことを利用者一人ひとりが思ってくれると少しは変わるんじゃないかと最近つくづく思います。ヘルパーさんの中でも細かく伝えなければ理解できず行動に移せない方もいます。互いに思いやりの心を持って携わっていかなければ、成り立たないと感じます。

これだけ介護をやる人がいない状態が続くと、重度で一日何十時間も介護が必要な人を見ていくには、一カ所の事業所で抱えていくことは難しいと思います。何らかの連携をとっていかなければいけないのではと思います。今後も他の事業所と話し合いを積極的にできるように呼びかけていこうと思っています。

さいとうのヘルパー 77 講座

障害者ケアマネジメント従事者の役割

相談支援に専任する職員のことを「ケアマネジメント従事者」といいます。介護保険は、介護支援事業の担当職員のことを介護支援専門員(ケアマネージャー)といいますが、障害者ケアマネジメントでは、ケアマネジメント従事者といいます。ケアマネジメント従事者はケアマネジメントの全過程に携わり、中心的な役割を担います。「相談支援事業」は支援費制度による居宅生活支援サービスが障害者のニーズ充足のために有効に活用されていくのに不可欠な取り組みです。

*支援費制度:障害者自身が必要な福祉サービスを指定業者から選んで契約し、市区町村から必要な額が支援費として支給される制度(2003年4月～)

就労継続
支援事業
A型

共働事業所 きばりや

農業/軽作業

■農業 ■ポスティング ■DM発送 ■軽作業 ■その他委託業務



カフェ・ド・キバリヤ

Cafe de Kibariya

喫茶

■カフェ、ランチ、スイーツなど ■食品販売

☕ 毎日ワクワク

カフェ・ド・キバリヤ 小土 まゆみ

最近寒くなってきましたね。手がかじかんできましたね。カフェを始めていろいろなお料理、スープ、野菜があつて毎日がワクワクしながら、仕事をしています。はじめてクッキーを作りました。うまくてよかったです。

次々と新しい料理をする度に、自分の為になるっていいなあ、って思いました。

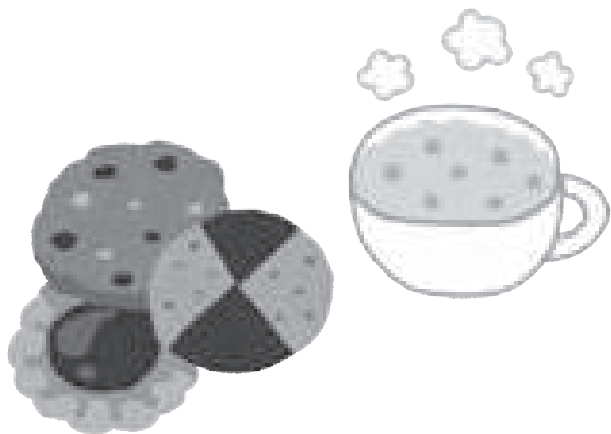

☕ カフェでは…

カフェ・ド・キバリヤ 門田 輝美

初雪が降り足早に冬が近づいて来ました。ついこの間まで半袖だったのに急に寒くなって、ちょうど良い季節を楽しむ間もなかったのがとても悲しいです。

カフェのみんなは元気です。随分成長してそれぞれ得意分野を伸ばしています。

レジが得意で、どんなに忙しくても冷静に的確に受注出来る人、洗い物が得意で一気にながってきた汚れ物をあつという間に洗ってしまう人。野菜を切るのが得意でちゃっちゃと仕込みをしてくれる人。一人でスープやケーキを焼ける人。それぞれがしっかり得意分野を生かし、新しいことにも挑戦しながらみんな頑張っています。

そんなカフェの仲間ぜひ会いに来てくださいね。皆さんのお越しを心よりお待ちしております。

🌿 最近の仕事

きばりや 真光 和徳

今年も寒い季節になってまいりました。最近の仕事について畑ではつる豆や大根などを取り今年は豆の種類が少し増えました。

中仕事はDM発送や豆の脱穀をしています。これからもみんなと力を合わせて頑張っていきたいです。

📧 ポスティング

きばりや 石川 和寛

岡田さんと一緒に広報さつぼろのポスティングに久しぶりに行っています。

今は短い時間ですけど、やがては冬以外で朝から晩までやりたいと思う。



カフェ・ド・キバリヤ

今月のおすすめ!

《あったかスープ》

*小サイズ
…………… 200円

*大サイズ
…………… 300円



すっかり秋めいてきたこの時期には、あたたかいスープが食べたくなりますよね。

プレートにもついています、単品でテイクアウトもできるようになりましたので、ぜひ!!

2017年賀状印刷受付中です!



西田 彩

毎年の事ながら、繁忙期に突入しているもじやです。皆さまも年末に向け、いそがしくお過ごしのことと思います。時節柄ご自愛くださいませ。私は先月流行の風邪で苦しみました…。

さて、今年は業務の関係で、例年より年賀状の完成が遅れてしまいました。毎年ご利用いただいている皆さま、お待たせして申し訳ありませんでした。今年もたくさんのご注文をお待ちしております。

点字学習もついに最終回!

清野 未来

以前もここに書きましたが、将来的な名刺等の仕事に生かすため、もじやでは点字学習の通信講座を受講していました。回を重ねるごとに、徐々に難易度があがっていき苦戦したこともありましたが、先日ついに最終回の問題にまでたどり着くことができました。

点字を書く学習から、打ち込んである点字の文章を指で読み取る段階へと進んでいるため、点字の打ち方の知識だけでは対応できず、難しいですが業務の合間を縫って少しずつ取り組んでいます。

点字による文章の表現は、すべて文字がひらがなになることや、濁音や数字などにそれぞれ割り当てられた別の記号があったりと、日本語に対応するよう、うまく作られていて、とても面白いと感じます。

まだまだ、完全にマスターできたとはいえませんので、今後も練習して仕事に生かせるよう取り組んでいけたらと思っています。



ストレスチェック

星 力雄

昨年2015年12月1日から50人以上の企業に導入することが義務づけられたのが今回まさにいまみなさんが一人ひとりパソコン等を使い行っている「ストレスチェック」です。

ではこの目的は何か? 現在各企業では人間関係の悩みや過労などによって、メンタルヘルス(心の健康)の不調に陥る人が年々増え続けているそうです。

そこで、そのメンタルヘルスの問題をどうにか未然にかつ最小限に防ごうとして始まったのがストレスチェック制度です。

実施することによって皆さんのストレス状況を把握し本人にそのストレス状況に気づいてもらい、促すことで出来るだけ不調になるリスクを減らすねらいがあるようです。不調を未然に防ぐことでありストレスを抱えている人を見つけ出すことではないそうです。

この現代社会ストレスのない方はいないでしょう。果たしてこのストレスチェックがどこまで功を奏するのか。ただストレスの度合いに関係なく自分はこれをしている時が気持ちが落ち着いたり、楽しかったりすることは見つけておいた方がいいかもしれません。

年末年始休業のお知らせ

共働事業所もじやは、市民活動プラザ星園の休館期間に合わせて下記の期間を年末年始休業日とさせていただきます。休館期間は施設への立入りもできませんのでご注意ください。ご不便をおかけしますが、何卒ご理解いただきますようお願いいたします。

休業日 2016年12月28日(水)～2017年1月3日(火) ※新年は1月4日(水)より通常営業



たねや
キャラクター
タネコ

就労継続支援事業B型
共働サービス

たねや

店舗業務/清掃/軽作業

- 自然食品・雑貨などの販売、店舗業務
- 出張販売
- 清掃委託業務
- 軽作業



たねやで働いて

酒井 めぐみ

少しずつ寒くなり、雪虫も飛ぶようになりました。皆さんいかがお過ごしですか。



たねやで働くようになり、早いもので半年が経ちました。

仕事にも慣れてきて、たねやのみんなとも冗談を話して笑ったり出来るようになってきました。

ライフのイベントにも行き、他の事業所のメンバーさんともお話しする機会も増え、楽しく働いています。

仕事は大変な事もありますが、メンバーに教えてもらったり、時には助けてもらったり、まだまだ頼りない私ですが、これからはがんばって楽しくいきたいです。



しゅっちょうはんばいで

村上 舞

外での販売の時は、本当にお客さまの温かみを感じております。接客がふなれな私に、本当にしんせつでやさしいお客さまが多いと感じております。



人と人とのめぐり合わせのきずなが多いと感じております。温かく接してくれるお客さまに心から感謝しております。



下水道バザー初参加

大島 隆也

僕は、たねやの出張販売を始めて、初のイベント販売に参加しました。

今年の作業は、大量の「めんぼぐし」から始めて2日目「下水道科学館」ではドリンクを販売しました。



氷水が冷たかったけど、たくさん売れて良かったです。



毎年恒例のお歳暮ギフトの季節がやってきました。別ページに一覧と申込書がございますのでご一読をお願いいたします!

今回ピックアップさせていただくのは、「貝鮮塩麴鍋セット」です。2~3人前で帆立・牡蠣・北寄をメインに鶏・タラなどを塩麴ベースのスープでお楽しみいただけます。締めうどんが500gとしっかり入っているのも嬉しいポイントです。簡単調理でご自宅・ご贈答どちらもオススメです。

貝鮮塩麴鍋セット 3,800円



Facebook 『共働サービスたねや』のFacebookでも、商品情報などを随時更新していますのでぜひご覧ください。
随時更新中! <https://www.facebook.com/taneya.life> 共働サービスたねやfacebook 検索



就労継続支援事業B型

コン・ブリオ

ひだまり

食品販売飲食業/清掃

- 食堂(ランチ、ドリンク) ■ テイクアウト弁当
- 自然食品、フェアトレード商品販売
- 私立札幌病院床頭台清掃委託業務



秋はどこにいった?

山澤 友紀

11月は霜月(しもつき)と呼ばれているように、霜が降りてくるという意味から、このように言われています。今年秋を楽しむ間もなく霜が降り、冬が一気に到来。体も心もまだついて行かない日々です。皆様、お身体の調子はいかがでしょう?

私のマイブーム「バターチキンカレー」。まったくしているのに、じわじわと辛くなり、体が温まります!このメニューがひだまりデビューできるように頑張ります!待ちきれない方はレシピを参考に作ってみてくださいね。



仕事の大切さ

柿崎 範嘉

仕事の大切さを教えて頂きありがとうございます。



----- キッチンレシピ -----

バターチキンカレー

鶏肉を漬け込む時間がかかりますが、それを除けば30分ほどでできます!

甘めが好きな方は最後にはちみつを入れても美味しいですよ!いつものカレーに変化をつけてみませんか?

材料(2人分)

- 鶏もも肉(1枚)..... 250g
- 玉ねぎ..... 1玉
(スライスしておく)
- トマト缶..... 400g
- バター..... 30g
- にんにく(みじん切り)..... 1かけ
- しょうが(みじん切り)..... 1かけ
- カレー粉..... 大さじ1
- ローリエ..... 1枚

- 生クリーム..... 100ml
- 砂糖..... 小さじ1
- 塩..... 大さじ1/2

A

- プレーンヨーグルト..... 70g
- カレー粉..... 大さじ1
- 塩..... 小さじ1

作り方

- 一口大に切り分けた鶏もも肉を袋に入れ、Aを加えて漬け込み、冷蔵庫で約1時間以上休ませる。
- フライパンにバターを弱火で熱し、にんにく、しょうがを入れて炒め香りが出てきたら玉ねぎも炒める(半透明になるくらい)
- カレー粉を入れ、さっと炒め合わせたらトマト缶を加え強火でひと煮立ちさせ、ローリエを加え、フタをして弱火で5分煮込む。
- 漬け込んだ鶏肉をヨーグルトも全部一緒にフライパンに入れる。
- 鶏肉に火が通ったら、生クリーム、砂糖、塩を加え味を整えて、一煮立ちしたら完成!

🐾営業時間のご案内

【月~木曜日】

10:30~17:00 *お食事は11:30からとなります

【金曜日】

10:30~21:00 *お食事・お弁当のラストオーダー16:30まで

定休日

土曜・日曜・祝日・年末年始

*イベントなどにより変動する場合があります



生活介護事業 **こころや**

お米販売／軽作業

- レクリエーション
- アート活動
- お米の卸し・販売
- 軽作業

♡今思っていること

後藤 高志

今思っていることは、引越して10月18日で1年になります。交通事故にあつて福祉印刷を退職をして、19年もいたのでそのまま今の福の木に入りながら、新しい職場さがしと一人暮らし(親が高齢なので)、相談室スキップさんに手伝ってもらい一人暮らしをしました。

福の木での仕事は、ウエス作り、パソコン作業(月間予定表)クッキー作り、苗穂カフェをやっています。その内僕はウエス作り、パソコン作業をやっています。

こころやでは、JP作業、アドボケの帯封、宛名シールなどをやっています。給料は、こころやと福の木で約1万で後は障害年金と生活保護で暮らしています。

僕自身は一人暮らしを事故前からやりたかったので、今は楽しんでます、それにこころやで週1回プールに行っているんで、前は転んだりしてたが転ばなくなったけど、その内にリハビリにも行った方が良かったかな?と思っています。

今は杖を突いて歩いているけど、リハビリで杖を使わなくても歩けるようになれば良いなと思うけど、な

らなくてもそれに近い所までいければ良いなと思っています。(福の木にノートパソコンを持って行くのも今回は持って行かないで、スタッフのパソコンでやりました)。

後は買い物でリュックに入れて帰るので、リハビリをやつてこれからの5年後、10年後も今の変わらない状態でいたい。



みっちゃんの

勝手にどうぞ~!

今月のゲスト/こころや 松村 亨

松村 亨さん、
ありがとう
ございました!

❖ どんな事間こうかな、生まれはどこ?

札幌です。

❖ 遊びはどんな事好き?

ボーリング、野球。

❖ 野球の好きなチームは?

巨人

❖ 今何の仕事しているの?

松アート。
※岡林さんに作品を見せる

❖ 好きなもの?

好き。

❖ 色んな色を使うのは好き?

好きです。



❖ 普段まちかどにいて楽しい事は?

テレビをみる事、お酒。

❖ 隠れてのむのが楽しいの?

隠れてのんでいない(少し焦る)みんなの前でのんでるよ。

❖ どこかに散歩する事ある?

公園やイトーヨーカドーとか。

❖ こころやのアフターファイブに
前に来た実習生来て欲しい?

(笑ってうなづく)来て欲しい。

※2人笑顔になる

❖ 笑顔を忘れずに頑張ればいよいよ
ありがとう(笑顔)

平成28年度産低農薬米『ゆめぴりか』年間契約販売のご案内

年間契約
受付中!

新米入荷

今年も美味しく実りました

こころやでは、ご注文をいただいてから精米し、お届けしております。精米したての新鮮なお米の美味しさを、ぜひご賞味ください。



北海道の優良品種
極良食味米

3kg 1,590円
5kg 2,650円

契約農家による低農薬米 だから安心・安全—

北海道勇払郡厚真町で、自然と付き合いながら農業を続けて50年、本田農場の『ゆめぴりか』を使用しています。

山深い厚真川の水田用水を利用し、除草剤・イモチ防除剤を各1回しか使用しない低農薬栽培をすることで、安心・安全な美味しい米づくりに取り組んでいます。



お客様のお好みに応じて
精米いたします

玄米

7分づき

白米

美味しくて栄養たっぷりの「7分づき」

玄米と白米の間のお米で、両方の良さを味わう方法が「7分づき米」です。玄米の栄養素と白米の美味しさの「いいとこ取り」として今大きな注目を集めています。白米と比べるとビタミン・ミネラル・食物繊維を豊富に含んでいるため栄養面でも優れています。

年間契約販売は10kg単位のご注文からとなります

《有効期限》

2016年10月1日～2017年9月30日の1年間

5%
OFF

60kg以上年間契約をしていただくと、値段より5%引かせていただきます。

通常31,800円が → **30,210円**

1,590円OFF!

送料
無料

年間60kg以上ご契約のお客様は、配送料無料とさせていただきます。

※対象は琴似エリアのみとさせていただきます。周辺応相談。

お買い求め・年間契約のお申込みは



生活介護事業

こころや

札幌市西区琴似2条5丁目3-5 マンションモモ1F

TEL 011-614-1871 FAX 011-613-9323

記入日	月	日
-----	---	---

平成28年度産低農薬米『ゆめぴりか』年間契約販売申込書

ご契約者	フリガナ			
	お名前			
	住所	〒	—	
	電話番号	()	—	FAX
		携帯電話		
お届け先	<input type="checkbox"/> 申し込み住所と同一 <input type="checkbox"/> その他（下記に記載の住所）			
	店頭受取（いずれかに○）【こころや・たねや・ひだまり】			
		〒	—	

契約数量	年間	Kg
------	----	----

お支払い方法	<input type="checkbox"/> 現金支払（ご来店予定日 月 日） 営業時間：平日10:00～17:00
	<input type="checkbox"/> 銀行振込（ご入金予定日 月 日）

振込先	銀行名	<input type="checkbox"/> 札幌信用金庫 琴似支店	口座番号	普通 4297231
	口座名	特定非営利活動法人 札幌障害者活動支援センターライフ こころや		
	銀行名	<input type="checkbox"/> 北洋銀行 琴似中央支店	口座番号	普通 4660616
	口座名	特定非営利活動法人 札幌障害者活動支援センターライフ こころや		
	銀行名	<input type="checkbox"/> ゆうちょ銀行	口座番号	振替口座 02710-4-63485
	口座名	NPO札幌障害者活動支援センターライフ		

※振り込んだ銀行名にチェックを入れてください。

申込書郵送先	生活介護事業 こころや 〒063-0812 札幌市西区琴似2条5丁目3-5 マンションモモ1F TEL 011-614-1871
--------	---

FAX (011)613-9323

		事務記入欄				
こころや記入欄	価格	契約表	弥生入力	入金	日付	受付担当者

ライフで共に働く

障害者メンバー募集中♪

ライフでは、色々な職種の事業を展開しています。一度働いてみて自分に合わないな—と思ったら、ライフの中で別の職種を探すことも出来ます。お気軽に、自分にピッタリのお仕事探しをしませんか？



元気いっぱい「ココロや」のメンバー

就労継続支援事業B型



共働サービス たねや

たねやでは店舗販売・出張販売・清掃委託業務・軽作業を行っています。

店舗では「体に優しい」食品や、手づくり雑貨を厳選して販売。現在は販売に力を入れていることもあり、接客に興味がある人は特に大歓迎です。その他、清掃や軽作業に興味がある方も是非下記までご連絡ください。



お問い合わせ ☎011-613-0611

毎日元気に出働できる方優遇します！ 担当：奥井

就労継続支援事業B型

キッチンとこだわり品の店

コン・ブリオ ひだまり

コン・ブリオひだまりでは、店内でのお食事とテイクアウト弁当作りのほか、体に優しい商品を元気いっぱいの接客で販売しております。

料理が出来なくても、経験がなくてもスタートは一緒です。皆が優しく教えてくれますよ！ひだまりで一緒に働いてみませんか？



お問い合わせ ☎011-615-4131

担当：小野寺・秋元



生活介護型事業

ココロや

k o k o r o y a

2016年1月から生活介護事業所になりました。これからは仕事だけにこだわらず、ゆっくりとした時間をすごしていきたいと思います。

安全安心なお米の卸し、販売はこれからも継続していきます。

一度、見学だけでもしてみませんか？連絡お待ちしております。

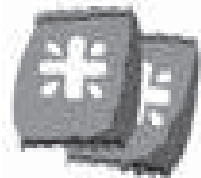

お問い合わせ ☎011-614-1871

担当：田中・小黑

2016

NPO法人 札幌障害者活動支援センターライフ

共働サービス たねや

お歳暮特選ギフト

商品番号1

海鮮 バーベキューセット

- キングサーモンスターステーキ 2P(バター付)
- 帆立バター焼き 3P
(バター、とうもろこし、グリーンアスパラガス付)
- ツボ抜きいか 2P ●生たらばかにカット 200g

キングサーモンスターステーキをはじめ、たらばかになど新鮮な海の幸をバーベキュースタイルでお楽しみください。野

外はもちろん、ご家庭の調理器具でも手軽に召し上がり頂けます。



おすすめ!

税込価格

4,350円

おすすめ!



商品番号2

石狩鍋セット

- 秋鮭切身 40g×6切
- ポイル赤蝦 12尾 ●ポイル帆立 6個
- えびつみれ 3個 ●かにつみれ 3個
- とりごぼろつみれ 3個
- バーナ片貝 4枚
- ツボ抜きイカ 100g×2尾
- 冷凍うどん 250g×1玉
- 味噌鍋のたれ 50g×2袋

羅臼で水揚げされた秋鮭をメインにたっぷりの海鮮具材を詰め込みました。古くから北海道民に親しまれてきた石狩鍋を召し上がりください。

税込価格

3,950円

おすすめ!



商品番号3

毛がに2尾

- ポイル毛がに姿 2尾(800g)

主原料
北海道産

北海道の美味しい毛がにを2尾セットにしました。特有の旨味をお楽しみください。

税込価格

4,900円

北の海鮮めぐり・特選ギフト

NPO法人 札幌障害者活動支援センターライフ
 共働サービス たねや
 TEL:011-613-0611 FAX:011-644-0088
 〒063-0804 札幌市西区二十四軒4条6丁目5-32 テラ二十四軒1階
 数に限りがありますので、売り切れの際はご了承ください。



商品番号 4 **海鮮漬丼セット** [4個入]

9種類の海の幸を松前ベースの甘いタレで漬け込みました。そのままご飯にかけて召し上がってください。酒の肴にも最適です。

[9種類の海の幸]
 めかぶ、鰯卵、ポイルホタテ、ポイルツブ貝、甘えび、いくら醤油漬、紅ズワイガニ、昆布、するめ

●100g×4
 税込価格 **3,500円**



商品番号 9 **たこしゃぶセット** 主原料 北海道産

●しゃぶしゃぶ用 生冷たこスライス 500g
 ●しゃぶしゃぶのたれ 25g×4袋
 ●だし昆布 3g
 税込価格 **3,300円**

北海道産の新鮮な水たこの甘味と食感をしゃぶしゃぶでお楽しみください。一度食べたら癖になる北海道のたこしゃぶを是非ご賞味ください。



商品番号 10 **海鮮しゃぶしゃぶセット** おすすめ!

●ずわいがに爪ポーション 220g ●しゃぶしゃぶ用つぶスライス 80g
 ●しゃぶしゃぶ用たこスライス 50g ●しゃぶしゃぶ用帆立スライス 50g
 ●ずわいがにフレーク 100g ●しゃぶしゃぶのタレ 28g×4袋
 税込価格 **3,950円**

人気の魚介類を使ったしゃぶしゃぶセットです。それぞれの素材の旨味をご賞味ください。締めには、ずわいがにフレークの雑炊がお勧めです。



商品番号 5 **北のおこわ屋さんセット** 主原料 北海道産

●紅ずわいがにおこわ 2個
 ●にしんおこわ 2個
 ●帆立おこわ 2個
 税込価格 **3,700円**

主に小樽港に水揚げされる北海道産のにしん、ほたて、紅ずわいがにを見た目にも豪華なおこわセットにしました。



商品番号 6 **ずわいがに甲羅盛りセット**

●ずわいがに甲羅盛り 60g×4個
 税込価格 **5,000円**

活きたずわいがにから仕上げたこだわりの品です。ずわいがにの美味しさをギュッと詰め込みました。



商品番号 11 **銀鱈物語6種セット**

●紅鮭西京漬 2切 ●しまほっけ甘味味噌漬 2切
 ●秋鮭甘味味噌漬 2切 ●銀鱈粕漬 2切
 ●キングサーモン西京漬 2切 ●トラウトサーモン粕漬 2切
 税込価格 **4,600円**

人気の漬け魚をたっぷり6種類2切ずつ詰め合わせました。しっとり味が馴染んだ切身は温かいごはんとの相性も抜群です。



商品番号 12 **北海道産限定開き物セット** 主原料 北海道産

●ほっけ開き 2枚 ●開きさんま 2尾
 ●ししゃも オス3尾・メス3尾
 ●こまい 200g
 税込価格 **3,500円**

北海道産の原料に限定し、前浜の新鮮で美味しい魚を詰め合わせました。



商品番号 7 **珍味4種セット 磯福** おすすめ!

●つぶ塩辛 80g ●なんばんえび塩辛 80g
 ●鮭甘味漬 80g
 ●たこ甘味漬 80g
 税込価格 **3,300円**

甘えび・たこ・つぶ・さけの人気魚介生珍味セットです。天然の素材の旨味を丁寧に引き出し、まろやかで上品な逸品に仕上げました。



商品番号 8 **貝鮮塩麹鍋セット**

●ホタテ片貝 70g×3枚 ●むき牡蠣 90g
 ●むき北寄 75g たら切身 60g×3
 ●赤えび 120g ●鶏肉つみれ 170g
 ●うどん 500g ●塩麹たれ 90g×1袋
 税込価格 **3,800円**

食材の旨味を引き出す塩麹ベースの鍋セットです。具材のメインは帆立、牡蠣、北寄の貝類で、そこにたら、赤えび、鶏肉つみれを加えました。

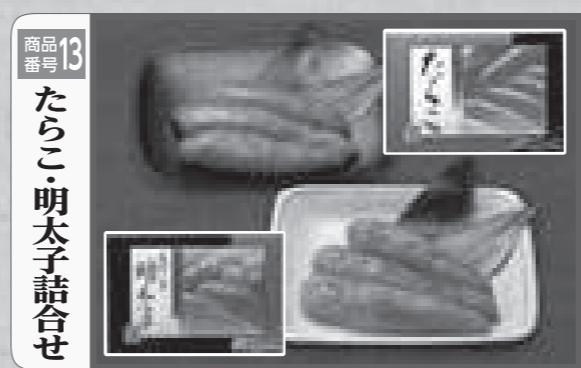

商品番号 13 **たらこ・明太子詰合せ**

●たらこ 250g
 ●明太子 250g
 税込価格 **3,250円**

厳選したアメリカ洋上(船凍)品のみを原料に使用した粒子豊富な薄色仕立てのたらこ明太子をセット致しました。贈答用に最適です。



商品番号 14 **低農薬米 特A米ゆめぴりか**

●ゆめぴりか(新米)7.5kg ギフト用
 税込価格 **3,980円**

ふっくらとした食感、粘りと甘み、品質の高さが自慢です。「美味しいから食べてほしい」あなたの大切な人に届けます。

商品注文書

No.

お支払方法をお選び下さい(番号を○で囲んで下さい)

1. 現金 (代引はお取扱いしておりません)
2. 銀行振込 / 北洋銀行 琴似中央支店 (普)口座番号:4616684
 特定非営利活動法人 札幌障害者活動支援センターライフ
 共働サービス たねや 理事長 我妻 武
 (振込手数料はお客様負担となりますのでご了承下さい)

※送料について 商品番号14以外はクール便での発送になります

クール宅急便	道内 900円	道外 1,400円	宅急便	道内 550円	道外 1,050円
--------	---------	-----------	-----	---------	-----------

一部地域を除き、全国配送可能(沖縄県、離島は別途 300円が加算されます)

FAX(011)644-0088 入金後の発送となります

太枠内のご記入をお願いいたします

- お名前のフリガナは必ずご記入下さい。
- 郵便番号・電話番号(市外局番を含む)は必ずご記入下さい。

差出人	お名前	フリガナ	電話番号
			() -
ご住所	郵便番号 (-)		

お届け先	お名前	フリガナ	電話番号			
			() -			
ご住所	郵便番号 (-)		商品番号			
①	のし	無・有	のし有の場合	頭書き お名前		
	商品金額	円	送料	円	合計金額	円
	配達希望日	月	日~	月	日	

お届け先	お名前	フリガナ	電話番号			
			() -			
ご住所	郵便番号 (-)		商品番号			
②	のし	無・有	のし有の場合	頭書き お名前		
	商品金額	円	送料	円	合計金額	円
	配達希望日	月	日~	月	日	

ご注文内容・送料・お支払方法のご確認をお願いいたします

※取り扱い事業所

NPO法人 札幌障害者活動支援センターライフ TEL:011-613-0611 FAX:011-644-0088
 担当事業所 共働サービス たねや Mail:taneya@npolife.net

年賀ハガキ申込用紙

お申し込み受付 **12月15日** まで

お客様記入欄(印刷原稿)	デザイン番号	印刷枚数	枚	<input type="checkbox"/> お年玉付年賀はがき <input type="checkbox"/> 喪中はがき
	申込者氏名	ご連絡先 ()		
記載内容	内容確認用出力送付先 FAX・E-mail			
	受け取り方法	<input type="checkbox"/> 店頭 <input type="checkbox"/> 配達	お届け先ご住所 〒	
無料カスタマイズ	<input type="checkbox"/> 個人用 <input type="checkbox"/> 会社用		会社名	
	差出人氏名		〒	
	TEL		FAX	
	E-mail		HPアドレス http://	
	色数		<input type="checkbox"/> フルカラー <input type="checkbox"/> モノクロ(スミ1色) ※モノクロの場合はデザインの中からお選びください。	
	書体		<input type="checkbox"/> 楷書 <input type="checkbox"/> 明朝 <input type="checkbox"/> 丸ゴ <input type="checkbox"/> 角ゴ	
	追加素材		<input type="checkbox"/> ロゴマーク <input type="checkbox"/> 写真 <input type="checkbox"/> イラスト ※画像データをメールでお送りください。(送り先アドレス) nenga@npolife.net	
	挨拶文変更			
	お支払方法		<input type="checkbox"/> 店頭支払(現金のみ) <input type="checkbox"/> 配達時支払い(現金のみ) <input type="checkbox"/> 銀行振込 <input type="checkbox"/> 領収証必要	
			※(銀行振込のお客様) 振込先口座は、請求書に記載されております。振込み手数料はお客様のご負担となります。	

共働事業所 もじや ~お申込みはお早めにお願いたします!~

FAX (011) 596-6584

TEL (011) 596-6583 E-mail nenga@npolife.net

〒064-0808 札幌市中央区南8条西2丁目5-74 市民活動プラザ屋敷104



もじやのオリジナルデザインお年玉付年賀はがき&喪中はがき **全国送料無料**

平成29年 年賀状印刷

お申し込み受付 **12月15日** まで

~オリジナルデザイン全28種類!~



1 デザイン選択・カスタマイズ

まずは、チラシ中のデザイン一覧からお好きな絵柄をお選びください。また、色数・書体・挨拶文の変更など、お好みに合わせて無料でカスタマイズすることができます。
※オリジナルのデザインやイラスト・写真での印刷も承ります。お気軽にご相談ください。

2 お申込み

チラシ裏面の申込み用紙にご記入いただき、FAX・郵送または同じ内容をメールにてお送りください。
※NPOライフホームページのメールフォームからもご注文いただけます。

3 内容確認

1~3日程度で内容確認用の出力用紙をお送りします。内容をご確認いただき、問題なければ印刷に入らせていただきます。

4 商品のお届け(全国送料無料)

商品のお受け取り方法は、ご指定の場所に配達、または店頭での直接引き取りのいずれかをお選びいただけます。

5 お支払い

お支払い方法は、店頭または配達受取時に直接お支払いいただくか、銀行振込みのいずれかをお選びいただけます。

インターネットで24時間受付!

年賀状専用メールフォームで簡単お申込み!

<http://npolife.net/nenga/>

NPOライフ もじや



印刷料金表(消費税込) ※その他の印刷枚数につきましても、すぐにお見積もりいたしますのでお気軽にお問い合わせください。

	1枚 ↓ 50枚	51枚 ↓ 100枚	150枚	200枚	250枚	300枚	350枚	400枚	450枚	500枚	550枚
フルカラー印刷	3,600円	4,300円	5,100円	5,600円	6,250円	6,750円	7,700円	8,680円	9,670円	10,650円	11,600円
モノクロ	2,900円	3,200円	3,450円	3,900円	4,500円	5,400円	5,950円	6,400円	6,750円	7,000円	7,150円

上記料金にはがき代金は含まれておりません。ご請求は、印刷料+はがき代(枚数×52円)となります。また、はがきの持込みによる受付はできませんのでご注意ください。

共働事業所 もじや

表中はがき

22 23 24 25

26 27 28

表中はがきにつきましては、
通常郵便はがき(封筒型)を
使用いたします。

※封筒と同様、はがきの表裏面に
よる利用方法は各封筒の面に
ご確認ください。

お名紙のレイアウト・書体サンプル(グチ書きの場合)

- お名紙のデザインにより、お名紙のレイアウトが異なります。グチ書き、口書きの両方でご利用ください。
- 横書きとお名紙の異なる書体をご希望の際は「横書き」にご記入ください。
- 横書き、ご住所、お名前などの欄は必ずお名前、デザインは本通りとなります。
- 縦書きの書体の変更はできません。
- カゴログと、宛先にはがきに印刷した際の表記は異なります。

申込用紙の「無料カスタマイズ」欄で、「書体」にチェックを入れてください。

花吉	明朝	丸ゴ	角ゴ
文字種 花太 子郎	文字種 花太 子郎	文字種 花太 子郎	文字種 花太 子郎

ライフ事業所一覧

- ◇NPOライフ本部事務局
TEL 011-633-6666 FAX 011-613-9323
- 共働事業所きばりや
TEL 011-644-5533 FAX 011-613-9323
- こころや
TEL 011-614-1871 FAX 011-613-9323
〒063-0812
札幌市西区琴似2条5丁目3-5 マンションMOMOI F
- コン・プリオひだまり
TEL 011-615-4131 FAX 011-615-4132
〒063-0812
札幌市西区琴似2条3丁目2-37 サンハイム1F
- 共働サービスたねや
TEL 011-613-0611 FAX 011-644-0088
ヘルパーステーション繭結(ゆい)
TEL 011-623-2505 FAX 011-644-0088
〒063-0804
札幌市西区二十四軒4条6丁目5-32 テラ二十四軒1F
- アウトソーシングセンター元気ジョブ
TEL 011-596-6581 FAX 011-596-6582
〒064-0808
札幌市中央区南8条西2丁目5-74 市民活動プラザ星園103
- 共働事業所もじや
TEL 011-596-6583 FAX 011-596-6584
〒064-0808
札幌市中央区南8条西2丁目5-74 市民活動プラザ星園104
- 相談室らいふ
TEL 080-6076-1474 FAX 011-596-6584
〒064-0808
札幌市中央区南8条西2丁目5-74 市民活動プラザ星園203
- Cafe de Kibariya(カフェ・ド・キバリヤ)
TEL・FAX 011-758-6533
〒060-0808
札幌市中央区北8条西3丁目 札幌エルプラザ内3F喫茶コーナー
- 札幌市リユースプラザ
TEL 011-375-1133 FAX 011-375-1155
URL <http://www.reuseplaza.jp>
〒004-0003
札幌市厚別区厚別東3条1丁目1-10
- リサイクルプラザ発寒工房
TEL 011-662-7815 FAX 011-662-7816
URL <http://www.reuseplaza.jp/10hassamu.html>
〒063-0835
札幌市西区発寒15条14丁目2-30

11月 イベントカレンダー

26日 **元気ジョブ**
事業アップセミナー
札幌市生涯学習センター ちえりあ講堂(6階)
13:30~16:30

最新の情報は、<http://www.npolife.net>
ホームページを
ご覧ください！

年末年始休業日のお知らせ

2016年12月30日(金)から
2017年1月3日(火)まで

上記の期間は年末年始につき
休業とさせていただきます。
ご不便をおかけいたしますが
何卒ご理解賜りますようお願い
申し上げます。



《NPOライフブックレットのご紹介》

日本発 共生・共働の社会的企業

経済の民主主義と公平な分配を求めて

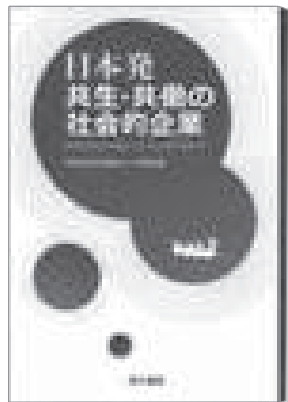

社会的排除から
インクルージョンへ

障害者、薬物・アルコール依存、シングルマザー、ホームレス、ニートなど、社会的に排除されやすい人を一定割合雇用、ソーシャルインクルージョンと平等な分配を追求する社会的事業所の意義と取り組み、促進のための制度を考える。

編者 NPO法人共同連
現代書館 195×135 240ページ 定価 2,100円

ブックレットのお申込みは、NPOライフ本部事務局まで！
メールでのお申込みは ⇒ honbu@npolife.net

ご協力ありがとうございます(順不同・敬称略)

アドボケ購読料 石澤 利夫 和島 正博 川村 勇 富塚とも子 津富 宏 松浦美和子 近藤 邦雄 野見山 朋秀

寄付金 川村 勇 和島 正博 児島 義道 石澤 利夫

賛同会費 崎廣 秀樹 **維持会員会費** 三田 明外

ライフカンパのご案内 ~だれもが地域であたりまえに暮らし、働くことができる社会を作ろう~

ライフは障害の種別を超え、「働きたい」と願う人の気持ちを繋ぐために25年以上活動を続けてきました。これからも、障害のある人ない人をはじめ、社会的に不利な状況にある人たちも含めた、共に働き共に生きていく「社会的事業所」づくりをすすめていきます。ライフの活動に共感してくださる皆様方からの応援を是非ともお願いいたします。

お振り込み先	口座番号/加入者名
北洋銀行	琴似中央支店 普通預金 4606735 特定非営利活動法人 札幌障害者活動支援センターライフ 理事長 我妻 武
札幌信用金庫	琴似支店 普通預金 3296744 特定非営利活動法人 札幌障害者活動支援センターライフ 理事長 我妻 武
ゆうちょ銀行	振替口座 02710-4-63485 NPO札幌障害者活動支援センターライフ

月替わりコラム
~私のオススメ~

日本会議 戦前回帰への情念

相談室らいふ 大浦 丸

◆視聴者から指摘された「花燃ゆ」の「歴史修正」

史実では長州藩の外国船への最初の砲撃目標は「アメリカ船」であったのに、ドラマではなぜか「フランス船」に置き換わっている。

◆事実上の主役・小田村伊之助と日本会議の関係

小田村伊之助は、長州藩の志士で、高杉晋作や桂小五郎、伊藤博文らに比べると、知名度はさほど高くない人物。桂小五郎が果たした重要な役割を、ドラマでは後に主人公・文の夫となる小田村伊之助が行ったことになっているシーンがいくつもあると、郷土史家が指摘している。

実は、この小田村伊之助は、安倍政権に大きな政治的影響を及ぼしている政治団体「日本会議」の副会長を務める、小田村四郎氏の曾祖父に当たります。史実を曲げることを、「でっち上げ」といいます。

戦前回帰を目指す、安倍首相や日本会議の皆さん。戦前の日本には、「国民主権・平和主義・基本的人権」はなく、女性や低所得の男性にも、参政権はありませんでしたし、中国だけでなく、鬼畜米英といい、アメリカとも戦争をしていました。

このような国に戻すために、国民の幸せに背を向けて、安倍さんや日本会議の皆さんが日々奮闘なさっていることが、お読みいただくと良く分かります。



「日本会議 戦前回帰への情念」
著:山崎雅弘
発行:集英社新書

編集後記

編集後記をご覧になり、私の妻の訃報を知り、連絡をくださった方がいた。何かの間違いではないかと思ってくくださったようだ。その方も私たちが結婚した当初からお付き合いくださっている方だが、お手紙の温かい文面に涙が出た。私は少しずつ前に向かって進めそうな気がしているが、なかなか難しい。何かにつけ妻のことを思い出し、めそめそしている。先日、気分転換にライフの居酒屋へ、しばらくぶりに一人で出かけてご飯を食べた。つまみも美味しいが、やはりライフのメンバーと何気ない話が何よりのご馳走だった。ライフのメンバーの人たちが安心して暮らせる環境整備も急務だ。(タケ)

おどぼけい
2016年 11月号
No.192 定価 100円

2016年11月10日(毎月10日発行) HSK通巻番号536号 1973年1月13日第三種郵便認可 発行人=北海道障害者団体定期刊行物協会
編集者=我妻 武
◇特定非営利活動法人 札幌障害者活動支援センターライフ
〒063-0812 札幌市西区琴似2条5丁目3-5 マンションMOMO1F TEL 011-633-6666 FAX 011-613-9323
E-mail honbu@npolife.net ホームページ http://npolife.net/ 郵便振替口座 02710-4-63485